

ARCHIVES MUNICIPALES

INVENTAIRE

G

CADASTRE ET FISCALITE

D. Thabuis, A. Chevallier, L. Hugot

2005, 2016, 2023

G – CADASTRE ET FISCALITE

Sommaire

	Page
Introduction	3
L'ancien cadastre de Savoie	5
Mappe Sarde – glossaire	6
Le cadastre après 1860	8
Les opérations cadastrales	8
Les différents documents cadastraux	8
<i>L'état de section</i>	8
<i>Les matrices cadastrales</i>	9
<i>Les plans cadastraux</i>	9
Exemple de recherche dans les matrices et plans cadastraux.....	10
1 ^{ère} étape : <i>Tableau récapitulatif des propriétés foncières (état de sections)</i>	10
2 ^{ème} étape : <i>recherche sur la matrice antérieure à 1913</i>	10
3 ^{ème} étape : <i>Matrices rénovés après 1913</i>	12
1 G Impôts directs	13
Cadastre de 1656.....	14
Cadastre de 1730.....	15
Péréquation générale selon la loi statutaire du 15 septembre 1738.....	15
Cadastre après la péréquation de 1738.....	15
Cadastre de 1836.....	16
Cadastre de 1874.....	18
Cadastre révisé de 1910	20
Cadastre rénové de 1952.....	22
Cadastre rénové de 1974.....	26
Cadastre rénové de 1981.....	30
3 G Rapports de la commune avec les diverses administrations au point de vue financier 33	
Autres plans cadastraux	35

Introduction

Selon les instructions données par le cadre de classement des archives de 1926, la série G, regroupe les documents touchant aux impôts directs, principalement les registres et plans du Cadastre puis les rapports de la Commune avec les diverses administrations d'un point de vue financier.

Elle représente 15 mètres linéaires d'archives en janvier 2018.

De nombreuses lacunes sont à déplorer parmi les registres :

- Cadastre de 1910 : la fin des matrices des propriétés bâties
- Cadastre 1952 : les états de section de T à Z et de AE à BN
- Cadastre rénové de 1974 : tous les états de section

Communication

L'article L213-1 du Code du Patrimoine prévoit que « Les archives publiques sont, sous réserve des dispositions de l'article L. 213-2, communicables de plein droit. »

Dans cette série, tous les documents sont communicables.

Reproduction et réutilisation

Lorsqu'un document est déjà numérisé, une mention le fait apparaître dans son descriptif.

Les lecteurs sont libres d'utiliser leur propre matériel photographique mais l'usage du flash est strictement interdit.

Dans le cas d'une réutilisation des documents à des fins autres que privés, une procédure spécifique existe, merci de vous rapprocher du président de Salle.

Bibliographie : ouvrages disponibles aux Archives

- 912 BRU** *Bruchet Max, Notice sur l'ancien cadastre de Savoie, AD Haute Savoie, Annecy, 1977 (celui du XVIIIe siècle)*
- USU 026.7 MER** *MERGNAC MARIE-ODILE, Retrouver l'histoire d'une maison : photos, plans, cadastre, architecture, habitants..., Archives et culture, paris, 2016.*
- 321 BRI** *BRIZARD MICHEL, Présence de l'Etat les services de l'Etat en Haute-Savoie, ECD, Le Perreux, SD*
- 710 MER** *MERIAUDEAU ROBERT, A qui la terre ? La propriété foncière en Savoie et Haute-Savoie, Imprimerie Louis-Jean, GAP, 1986*

Sources complémentaires

- Série D** Administration générale de la Commune dont **1 D** : registres des délibérations du Conseil municipal et **2 D** : registres des arrêtés du Maire
- Série F** Population, commerce, industrie, agriculture dont **1 F** : recensement de population
- Série L** Finances communales
- Série M** Edifices communaux, monuments et établissements publics
- Série N** Biens communaux, terres, bois, eaux
- Série T** Urbanisme dont **1 T** : pour les permis de construire de 1920 à nos jours

Liste des signes

Les cotes suivies d'un astérisque* signalent les documents sous forme de registres.

Mis à jour en septembre 2023

L'ancien cadastre de Savoie

D'après Max Bruchet

Les célèbres mappes sardes constituent un des plus anciens cadastres d'Europe puisqu'il remonte au premier tiers du XVIII^e siècle. Le roi Victor Amédée II décida l'exécution du cadastre de Savoie par lettres patentes du 9 avril 1728. La Savoie fut cadastrée de 1728 à 1738.

A la suite, la péréquation de 1738 eut pour objectif de répartir plus justement les impôts entre les provinces, afin que l'impôt soit proportionnel à la richesse des communautés, l'importance des communaux et l'importance contributive des notables.

La « mappe sarde » correspond à la carte de cette série de documents cadastraux.

Le cadastre ancien a servi de preuve de propriété pendant longtemps, il avait été réalisé en réunissant les membres de la communauté, les voisins en contradiction sur leurs terrains, les propriétaires furent invités aux opérations relatives à leurs terres.

Un secrétaire nommé par l'intendant veillait dans chaque commune à la conservation du cadastre, dans la maison commune, et à la rédaction des mutations de propriétés.

Le **livre des transports**, où le secrétaire enregistrait le transport des propriétés d'une cote à une autre, suivant les changements survenus, contenait par ordre alphabétique les noms de tous les propriétaires de la paroisse, avec la mention de toutes les acquisitions et cessions d'immeubles correspondant, au point de vue fiscal, à une augmentation ou à une décharge d'impôt. En appui de ce registre, le **livre journalier** était tenu qui enregistrait jour par jour les changements de propriétaires. Ces deux registres furent régulièrement tenus au XVIII^e siècle. La Révolution mis à mal leur suivi et des lacunes, que l'administration sous le 1^{er} Empire tenta de combler, peuvent être constatées.

Mappe Sarde – glossaire

Extrait de Max Bruchet, *Notice sur l'ancien cadastre de Savoie*, Archives départementales de Haute-Savoie, Annecy, nouvelle édition de 1988.

PETIT GLOSSAIRE DES TERMES USUELS RENCONTRÉS DANS LES DOCUMENTS CADASTRAUX

<i>blachère</i>	lieu où croît la <i>blâche</i> , laîche en français, herbe à feuilles coupantes vivant ordinairement dans des sites humides.
<i>bois brousle</i> ou <i>brousle</i>	terrain boisé et broussailleux ayant été défriché par le feu.
<i>bois de quartier</i>	bois à brûler.
<i>bois fayard</i>	bois de hêtre.
<i>bois noir</i>	conifères et chênes, le hêtre étant considéré tantôt comme bois blanc (frêne, peuplier, tremble), tantôt comme bois noir.
<i>bois verney</i> ou <i>bois de verne</i>	bois d'aunes.
<i>brune</i>	champ ou pâturage en pente.
<i>bruyière</i>	lieu couvert de bruyères, de <i>bruivre</i> , bruyère.
<i>chappe</i>	remise ouverte, distincte de la grange, plus ou moins proche de l'habitation, où l'on abrite souvent des instruments agricoles.
<i>chattagneray</i> ou <i>chatagnier</i>	châtaigneraie.
<i>chenevière</i> ou <i>genevrière</i>	champ où croît le chanvre.
<i>chosal</i>	vieille maison, mesure ou emplacement de maison.
<i>cimittiere</i>	cimetière.
<i>colombière</i>	pigeonnier.
<i>dernier</i>	derrière, arrière, partie postérieure (préposition, adverbe ou nom).

<i>derupage</i> ou <i>rupage</i>	pente raide, côte escarpée.
<i>equirie</i>	écurie.
<i>glière</i>	terrain rocailleux et sablonneux ; grève de rivière.
<i>gravleire</i>	gravière, lieu où l'on extrait du gravier.
<i>hutin</i> ou <i>hautin</i>	cep de vigne cultivé en hauteur.
<i>mouille</i>	terrain humide ou marécageux ayant des eaux souterraines.
<i>murgier</i> ou <i>murger</i>	tas de pierres provenant de l'épierrement d'un champ.
<i>perrailles</i>	pierrier.
<i>perrier</i> ou <i>perrière</i>	pierrier.
<i>pimpinière</i>	pépinière.
<i>place</i>	terrain non bâti, non cultivé.
<i>placeage</i> ou <i>plasseage</i>	emplacement non bâti, non cultivé, souvent près d'une maison.
<i>ravine</i>	terrain creusé par l'action d'eaux torrentielles.
<i>riere</i>	dans le territoire de, aux environs de (préposition).
<i>rippe</i>	friche avec broussailles.
<i>rivage</i>	terrain en bordure de rivière ou de nappe d'eau.
<i>teppe</i>	champ improductif, en raison de la nature du terrain ou par manque de culture.
<i>tuillière</i>	tuilerie.

Le cadastre après 1860

Auteurs : Janine LUCET et Emmanuelle COMBET

Les registres et plans cadastraux du XVIII^e siècle, même s'ils furent utilisés au long du siècle suivant et encore après 1900 pour certaines communes, n'étaient pas régulièrement tenus à jour. Une réfection s'imposait qui fut décidée par le Conseil général en 1861 et réalisée en majeure partie au cours des quarante années qui suivirent, selon les méthodes alors en vigueur.

Interviennent ensuite de nombreux changements : la loi de 1907 instaure un mouvement de révision qui aboutit à la confection de nouvelles matrices à partir de 1914. La loi du 16 avril 1930 fonde le cadastre moderne et pose le principe d'une *rénovation* de l'ancien cadastre, puis la loi du 17 décembre 1941 propose, avec un lever parcellaire nouveau, la *réfection* du cadastre.

En 1955 un nouveau système de publicité foncière fut mis en place et, à partir de 1974, un *remaniement* sera réalisé chaque fois que le besoin s'en fera sentir. Le chercheur rencontrera quelquefois ces termes qui correspondent à des étapes chronologiques : selon les communes le cadastre actuellement en vigueur pourra donc avoir été soit *rénové* soit *remanié*.

Les opérations cadastrales

Les travaux du cadastre, qui ont pour objet d'évaluer le revenu global d'une commune et sa répartition par propriétaire, se déroulent en trois étapes.

- La délimitation du territoire communal, qui donne lieu à la rédaction d'un procès-verbal de vérification des limites. La commune est divisée en sections, désignées par les lettres de l'alphabet et par un nom. L'ordre des sections commence par le nord et tourne en spirale dans le sens des aiguilles d'une montre pour se terminer au centre.
- Après une opération de triangulation (division du territoire en triangles) le géomètre lève le plan parcellaire, chaque parcelle correspondant à une portion de terrain qui présente une même nature de culture et appartient à un même propriétaire. La parcelle est nantie d'un numéro.
- Reste à déterminer le revenu net de chaque parcelle qui servira au calcul de l'impôt : c'est d'abord l'évaluation, fondée sur la qualité des sols (classes 1 à n), suivie de l'expertise ou contrôle.

Les différents documents cadastraux

On désigne sous le nom de cadastre les documents servant à la répartition de l'impôt en prenant pour base la propriété.

L'état de section

Il permet de répondre à la question : "*qui est le propriétaire d'une parcelle ?*"

Intitulé généralement "Tableau indicatif des propriétés foncières, de leurs contenances et de leurs revenus" il est classé par section et par numéro de parcelle.

Il donne, à la date où il a été réalisé :

- le nom du propriétaire
- la nature de culture
- la contenance, la classe et le produit

Il comporte un récapitulatif des contenances et des revenus, et un état des augmentations et des diminutions. C'est un document daté, non mis à jour.

Les matrices cadastrales

Elles permettent de répondre à la question : "*quelles parcelles possède le propriétaire ?*"

Les matrices sont faites pour rendre compte de l'évolution des propriétés, elles sont mises à jour.

Il existe une matrice pour les propriétés non bâties et une autre pour les propriétés bâties, sauf pour certaines communes dont le cadastre a été réalisé avant 1880.

La matrice est classée par propriétaire et donne, entre autres renseignements :

- les noms, professions et demeures des propriétaires
- l'année de mutation de la propriété
- les indications de section et de parcelle.

Les plans cadastraux

Ils comportent le tableau d'assemblage (division en sections, principaux chemins et cours d'eau) qui permet de repérer dans quelle section se trouve la propriété recherchée, et les plans minutes.

Exemple de recherche dans les matrices et plans cadastraux

On recherche les propriétaires successifs d'une terre située aux Avanchers, au lieu-dit les Routes. On peut localiser la parcelle sur le plan, section A n° 37.

1ère étape : Tableau récapitulatif des propriétés foncières (état de sections)

Grâce au numéro de parcelle, nous allons pouvoir engager la recherche dans les matrices et autres documents cadastraux.

Le premier registre à consulter est le tableau récapitulatif des propriétés foncières, dit "état de section". Il donne dans l'ordre des sections puis des numéros de parcelles, le nom des propriétaires et quelques indications sur le revenu du bien cadastré.

La terre étudiée (parcelle n°37) fait partie de la section A, lieu-dit "les Routes". On voit qu'elle appartenait en 1886 à Murat Georges.

NOM, PRÉNOMS, PROFESSION ET DEMEURE des propriétaires.	CANTONS, triages, OU LIEUX-DITS.	NATURE des PROPRIÉTÉS.	CONTENANCE EN MESURES métriques.			CLASSEMENT en chiffres en toutes lettres.	REVENU		NOMBRE D'OUVERTURES imposables.
			H.	A.	C.		Fr.	C.	
174 Vibert Marie Caroline, héritiers Heiller	21 Les Routes	pré		77	3	bon		05	
134 Murat Georges, à Moiller	32	pré		88	3	bon		05	

2ème étape : recherche sur la matrice antérieure à 1913

Le second registre à consulter est la matrice correspondante.

On trouve au folio 39 l'état des biens du sieur Murat Georges : à la ligne 3, on retrouve la terre Deux colonnes donnent des informations qui vont permettre de poursuivre la recherche : folio de la matrice d'où sont tirés et où sont portés les articles vendus ou acquis, années de mutation.

(CIRC. DU 22 AVRIL 1882, N° 622. — MOD. N° 3.)

(Folio 39)

M. Murat Georges, à Moiller

M.

M.

LIGNES. de la section.	du numéro du plan.	INDICATION		CONTENANCE IMPOSABLE						REVENU				FOLIOS DE LA MATRICE d'où sont tirés et où sont portés les articles vendus ou acquis.		ANNÉE de LA MUTATION.		
		DU TRIAGE OU LIEU-DIT, et du nom particulier de la parcelle.	de LA NATURE de la propriété.	par parcelle.			totale			CLASSES.	par parcelle.		total.		tiré de	porté à	Entrée	Sortie.
				hect.	ares.	cent.	hectares.	ares.	cent.		fr.	c.	fr.	c.				
1	13	Les Routes	terre		2	65	3	12	20	4		fr.	16	c.	23	49	1013	1901
2	22	"	pré			88		35	3	3		05		74		1013		
3	37	"	terre		9	55		2	71	3		96		76		742	1901	

On sait que le bien a subi une mutation en 1901. Au folio 842 de la même matrice, nous trouvons le nom du nouveau propriétaire : Murat Constant, fils de Georges à Paris.

A la ligne 20 apparaît la terre.

M. 842 *Muraz Constant fils de Georges à Paris*

M.

M.

de la section.	du numéro du plan.	INDICATION		CONTENANCE IMPOSABLE		CLASSES.	REVENU		FOLIOS DE LA MATRICE d'où sont tirés et où sont portés les articles vendus ou acquis.		ANNÉE de LA MUTATION.	
		DU TRIAGE OU LIEU-DIT, et du nom particulier de la parcelle.	de LA NATURE de la propriété.	par parcelle.	totale.		par parcelle.	total.	tire de	porté à	Entrée	Sortie.
8	190		pré	1180		4	11	404				
9	217	La Palle	Pris	1870		5	11	212			1896	
0	22	Les Routes	terre	955		3	96	391	1023		1901	1905
						1	21					

Une nouvelle mutation en 1905 nous renvoie au folio 1023.

M. *Muraz Emile feu Georges au Meiller.* 1023
424

M.

M.

LIGNES.	de la section.	du numéro du plan.	INDICATION		CONTENANCE IMPOSABLE		CLASSES.	REVENU		FOLIOS DE LA MATRICE d'où sont tirés et où sont portés les articles vendus ou acquis.		ANNÉE de LA MUTATION.	
			DU TRIAGE OU LIEU-DIT, et du nom particulier de la parcelle.	de LA NATURE de la propriété.	par parcelle.	totale.		par parcelle.	total.	tire de	porté à	Entrée	Sortie.
33	A	37	Les Routes	terre	311		3	96	842			1901	
34		113	La Palle	pré	317		5	21					

Le nom du nouveau propriétaire est Muraz Emile feu Georges au Meiller.

3^{ème} étape : Matrices rénovés après 1913

L'examen des matrices rénovées permet de retrouver au folio 424, la composition des biens de Muraz Emile ou plutôt de ses héritiers. En 1953, la parcelle en question (A 37), a subi une nouvelle mutation visible au folio 1159 se poursuivant au folio 1189.

Folio 424				TOTAUX.						TOTAUX.					
				CONTENANCE.			REVENU.			CONTENANCE.			REVENU.		
				ha.	a.	ca.	fr.	c.	ha.	a.	ca.	fr.	c.		
M.	<i>Muraz Emile feu Gergel, veuve Müller</i>			2	47	26	91	80	1954	3	54	24	94	49	
our				1923	7	79	75	201	17						
M.				1922	9	28	20	128	23						
M.				1926	5	53	88	130	81						
M.				1930	5	55	27	131	62						
M.				1934	5	44	36	137	74						
M.				1949	5	62	26	137	52						
M.				1958	4	03	46	111	66						
M.				1963	3	84	17	106	17						
M.				1968	3	84	17	106	13						

MUTATIONS.				DÉSIGNATION DES PARCELLES.				ÉVALUATION PRIMITIVE.			PREMIÈRE REVISION.			DEUXIÈME REVISION.				
ENTRÉE.		SORTIE.		SEC. TION.	numéro du plan.	LIEU-DIT.	CONTE-NANCE.	NATURE DE CULTURE ou de propriété.	CLASSE.	REVENU IMPO-SABLE.	NATURE DE CULTURE ou de propriété.	CLASSE.	REVENU IMPO-SABLE.	NATURE DE CULTURE ou de propriété.	CLASSE.	REVENU IMPO-SABLE.		
ANNÉE.	TINÉ de	ANNÉE.	PORTÉ à														ha.	a.
1913	1159			A	37	Les Hauts	955	terre	3	267			121	40			48	36

MUTATIONS.				DÉSIGNATION DES PARCELLES.				ÉVALUATION PRIMITIVE.			PREMIÈRE REVISION.			DEUXIÈME REVISION.				
ENTRÉE.		SORTIE.		SEC. TION.	numéro du plan.	LIEU-DIT.	CONTE-NANCE.	NATURE DE CULTURE ou de propriété.	CLASSE.	REVENU IMPO-SABLE.	NATURE DE CULTURE ou de propriété.	CLASSE.	REVENU IMPO-SABLE.	NATURE DE CULTURE ou de propriété.	CLASSE.	REVENU IMPO-SABLE.		
ANNÉE.	TINÉ de	ANNÉE.	PORTÉ à														ha.	a.
1927	5819	1974																

Pour

19 . M.

19 . M. *Suite au folio 1159 Murat Jean Alexis feu Jean*

19 . M.

19 . M.

1189

MUTATIONS.				DÉSIGNATION DES PARCELLES.				ÉVALUATION PRIMITIVE.			PREMIÈRE REVISION.			DEUXIÈME REVISION.			
ENTRÉE.		SORTIE.		SEC. TION.	numéro du plan.	LIEU-DIT.	CONTE-NANCE.	NATURE DE CULTURE ou de propriété.	CLASSE.	REVENU IMPO-SABLE.	NATURE DE CULTURE ou de propriété.	CLASSE.	REVENU IMPO-SABLE.	NATURE DE CULTURE ou de propriété.	CLASSE.	REVENU IMPO-SABLE.	
ANNÉE.	TINÉ de	ANNÉE.	PORTÉ à														ha.
17	219			C	283		22	Comaille	1	09							
18	1953	424		A	37	Les Hauts	955	terre	3	267							
19	424			A	30		340	terre	5	224							

Le nouveau propriétaire est donc Murat Jean Alexis.

1 G

Impôts directs

Cadastre de 1656

Les registres 1 G 1 à 9 sont numérisés

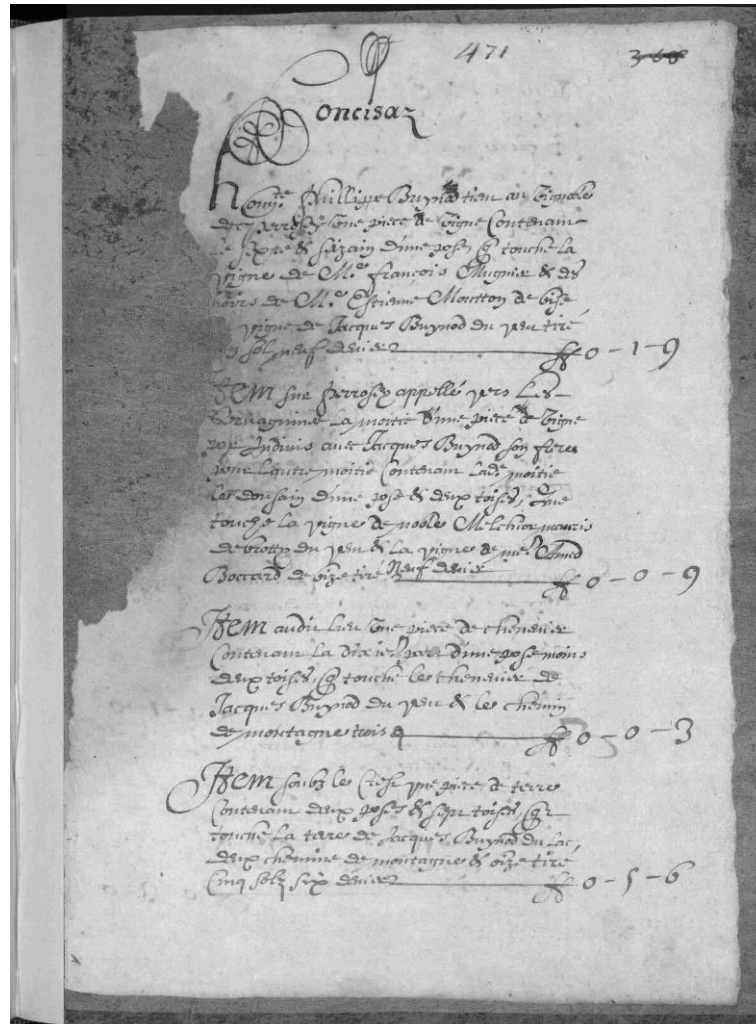

1 G 5 – Etat parcellaire de Concise (1656)

Etat parcellaire des Dizaines

- 1 G 1* Asle et Château, répertoire des Dizaines (quartiers urbains) et des villages
 - 1 G 2* Château, Chancot et Augustins
 - 1 G 3* Augustins, Saint Sébastien et Vallon
 - 1 G 4* Croix et Rives, villages de Corzent et Morcy
 - 1 G 5* villages de Marclaz, Anthy, Margencel, Allinges, Vongy, Concise, Tully et autres lieux environnants
 - 1 G 6* Mises à jour pour la période
 - 1 G 7* Mises à jour pour la période
 - 1 G 8* Mises à jour pour la période
 - 1 G 9* Mises à jour pour la période
- } 1656-1707

Cadastre de 1730

Les registres 1 G 10 à 12 sont numérisés

Etat parcellaire des Dizaines

- 1 G 10* répertoire des dizaines et des villages de Thonon puis liste des propriétaires par dizaine : Asle, Château, Chancot, Augustins, Saint Sébastien et Vallon
- 1 G 11* Vallon, la Croix, Rives, Villages de Corzent, Morcy, Concise, Vongy, Tully, Marclaz, Anthy et autres lieux environnants
- 1 G 12* répertoire des dizaines (quartiers urbains) et des villages de Thonon – copie de 1G10-11

Péréquation générale selon la loi statutaire du 15 septembre 1738

- 1 G 15* Taille, état des terres assujetties à l'impôt : livre de la taille (noms de tenanciers et propriétaires), liste des parcelles dont le nombre de possesseurs est trop grand pour être inscrit dans le livre des numéros suivis
Ca 1738
- 1 G 21* Taille, état des terres assujetties à l'impôt : livre de la taille
1738-1797

Cadastre après la péréquation de 1738

Les registres 1 G 13 à 14, 18 à 20, 22 à 25 sont numérisés

Mutation foncière : livre des transports, classé par propriétaire

- 1 G 18* A à Charrière, Index général
 - 1 G 19* Chartreux à Fillon
 - 1 G 20* Fillion à V
- } 1739-1831

Mutation foncière : livre journalier, classé par ordre chronologique

- 1 G 22* 1739-1798
 - 1 G 23* 1798-1814
 - 1 G 24* 1815-1861
-
- 1 G 25* Exacteurs de la ville, Bilan comptable : registre de comptes
1763-1787

Affranchissements fonciers de 1774

- 1 G 13* registre des fiefs et de leur nature foncière : parcelles n° 1 à 4950
 - 1 G 14* livre des numéros de la mappe avec noms des propriétaires
- } 1774

Cadastre de 1836

Les registres 1 G 15 à 17 et 21 ainsi que les plans 12 Fi 1 à 7 sont numérisés

Etat parcellaire : livre des numéros suivis

1 G 16*	n° 1 à 2494	}	1836
1 G 17*	n° 2495 à 4950		

Plan cadastral :

Copie certifiée conforme de la partie de la Mappe originale de 1731 représentant Thonon et existante aux Royales Archives du Duché de Savoie

12 Fi 1	<i>1ère partie : Marclaz...</i>	1835
12 Fi 2	<i>3e partie : Genevray, Collonges, Harpes...</i>	1835
12 Fi 3	<i>4e partie : Chessy, Marmottes, Crêt Sainte Marie...</i>	1835
12 Fi 4	<i>5e partie : centre-ville et Rives</i>	1878
12 Fi 5	<i>7e partie : Thuynet, Concise, Champagne, château de Ripaille</i>	1862
12 Fi 6	<i>8e partie : domaine de Ripaille</i>	1835
12 Fi 7	<i>9e partie : Vongy, Dranse</i>	1835

Les registres 1 G 26 à 29 sont numérisés

Matrice cadastrale :

1 G 26*	propriétaires de A à F, folios 1 à 1022	}	1836-1873
1 G 27*	propriétaires de G à Z, folios 1023 à 1954		
1 G 28*	- Liste des maisons et usines en construction ou en reconstruction (1860-1873), - Augmentations et diminutions survenues dans les contenances et les revenus portés sur les matrices cadastrales, - Table alphabétique des propriétaires inscrits dans la matrice cadastrale , - Nouveaux propriétaires créés en 1861-1863, folios 1955 à 2554	}	1861-1874
1 G 29*	Nouveaux propriétaires créés en 1863-1871, folios 2555 à 3135		

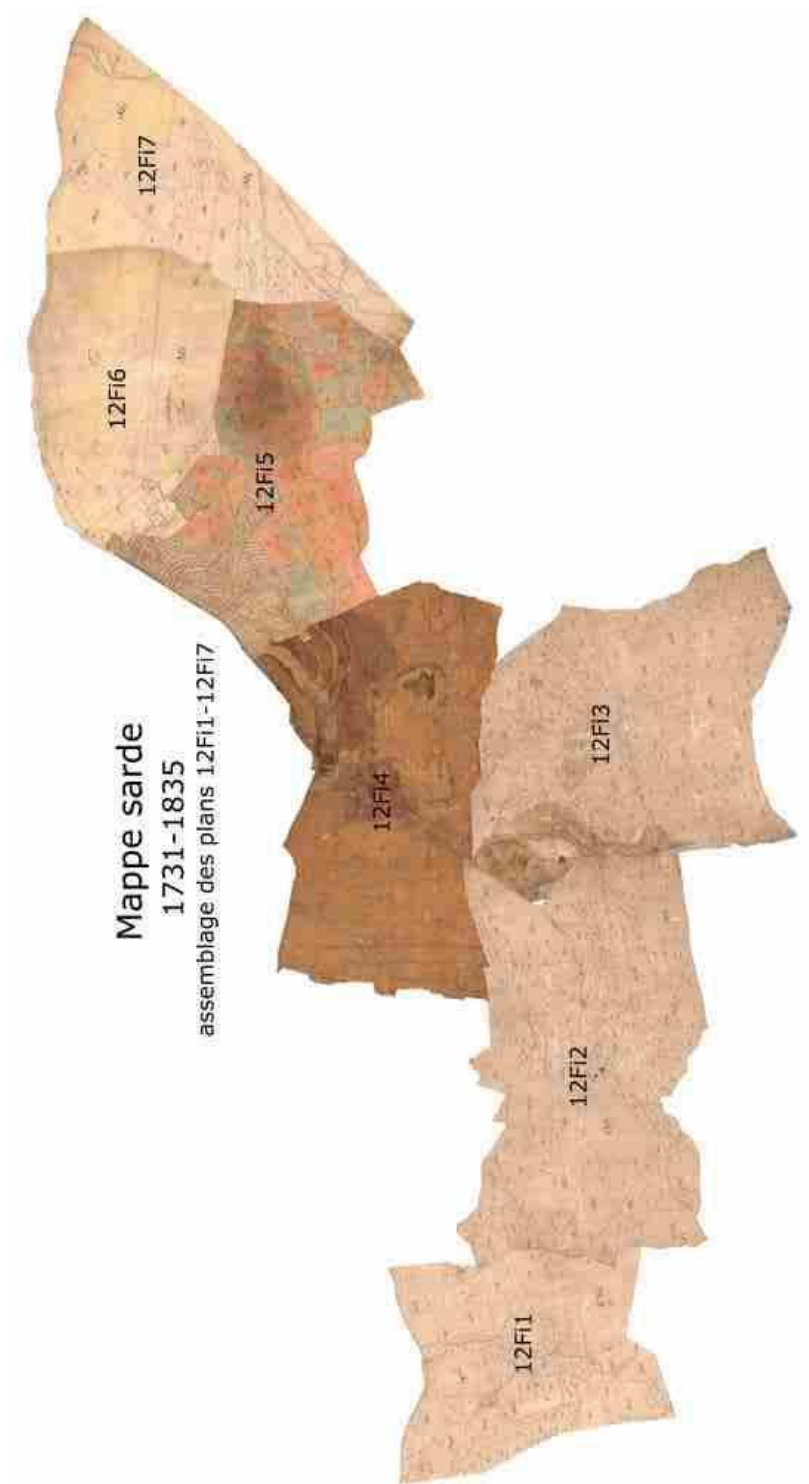

12Fi1-7 : plans du cadastre, assemblés

Cadastre de 1874

Les registres 1 G 31 à 38 et les plans 12 Fi 16 à 32 sont numérisés

1 G 30 Propriétés bâties et non bâties : état de sections
 Délimitation du territoire de Thonon : PV de délimitation du territoire 1869-1875

Matrice cadastrale des propriétés bâties :

1 G 31*	augmentations et diminutions (1883-1900), propriétaires de A à M, 1 à 720	} 1882-1896
1 G 32*	table alphabétique des propriétaires, propriétaires de M à V, 721 à 1311	

Matrice cadastrale des propriétés non bâties :

1 G 33*	augmentations et diminutions (1893-1914), renseignements concernant les maisons et usines en construction (1870-1881), folios 1 à 600 (Albert à Duchêne)	} 1876-1914
1 G 34*	folios 601 à 1200 (Ducret à Perroche)	
1 G 35*	folios 1201 à 1800 (Perrolaz à Z et reprise alphabet) et table alphabétique des propriétaires	
1 G 36*	folios 1801 à 2198	
1 G 37*	folios 2199 à 2799	
1 G 38*	folios 2800 à 3000	

Plan cadastral

12 Fi 16 *Tableau d'assemblage*

Section A de Ripaille, en 6 feuilles

12 Fi 17 <i>1^{ère} feuille, n° 1 à 279.</i>	12 Fi 20 <i>4^e feuille, n° 1053 à 1601</i>
12 Fi 18 <i>2^e feuille, n° 280 à 493</i>	12 Fi 21 <i>5^e feuille, n° 1601 à 1996</i>
12 Fi 19 <i>3^e feuille, n° 494 à 1052</i>	12 Fi 22 <i>6^e feuille, n° 1997 à 2390</i>

Section B de la Ville, en 3 feuilles

12 Fi 23 <i>1^{ère} feuille, n° 1 à 321</i>	12 Fi 25 <i>3^e feuille, n° 1729 à 1969</i>
12 Fi 24 <i>2^e feuille, n° 322 à 1728</i>	

C des Bois, en 3 feuilles

12 Fi 26 <i>1^{ère} feuille, n° 1er à 177</i>	12 Fi 28 <i>3^e feuille, n° 735 à 1050</i>
12 Fi 27 <i>2^e feuille, n° 178 à 734</i>	

Section D de Marclaz, en 4 feuilles

12 Fi 29 <i>1^{ère} feuille, n° 1er à 380</i>	12 Fi 31 <i>3^e feuille, n° 846 à 1145</i>
12 Fi 30 <i>2^e feuille, n° 381 à 845</i>	12 Fi 32 <i>4^e feuille, n° 1146 à 1560</i>



12Fi 16 : Plan d'assemblage du cadastre (1874)

Cadastre révisé de 1910

Les registres 1 G 39 à 52 sont numérisés

Matrice cadastrale des propriétés bâties :

1 G 39* table alphabétique des propriétaires, case 1 à 648

1 G 40* case 653 à 1488

1 G 41* case 1529 à 2400

} 1911-1951

Il manque la ou les matrices suivantes

Matrice cadastrale des propriétés non bâties :

1 G 42* Augmentations et diminutions (1914-1951)
table alphabétique des propriétaires

1 G 43* folios 1 à 500

1 G 48* folios 2501 à 3000

1 G 44* folios 501 à 1000

1 G 49* folios 3001 à 3600

1 G 45* folios 1001 à 1499

1 G 50* folios 3601 à 4096

1 G 46* folios 1501 à 1999

1 G 52* folios 4097 à 4124

1 G 47* folios 2001 à 2500

} 1913-1951

1 G 51	Cadastre, mise à jour de 1957, contribution foncière des propriétés bâties, taxe sur le revenu net des propriétés bâties, taxe d'enlèvement des ordures ménagères et taxe de déversement à l'égout, contribution foncière des propriétés non bâties, prime de soutien des produits agricole et d'orientation des cultures : matrice générale (copie)	1957-1961
	<i>Numérisé</i>	
1 G 53	Impôt direct, délimitation de la commune de Thonon-les-Bains consécutive à la réfection du plan du cadastre (loi du 17 septembre 1941) : PV	1951
1 G 54	Remise des plans du cadastre, notice sur la réforme du cadastre et indications permettant son utilisation : correspondance	1835-1836
1 G 55	Recouvrement des contributions directes, avis à la population : correspondance	1821
1 G 56	Impôts directs, création des livres journaliers de mutation pour le recouvrement de l'assiette et des contributions directes (SD) ; mise à jour et vérification des livres journaliers de mutations (1836-1837) ; lettre donnant avis sur les livres de mutations (1837) : correspondance	1836-1837
1 G 57	Impôts directs, avis à la population de nouvelles contributions directes suite à l'unification avec la France (1860) ; concession d'une zone franche : correspondance	1872
1 G 58	Livret sur la perception de la taille, montant de la taille et liste des contribuables de Thonon et de Publier : correspondance	1761-1763
1 G 59	Vente entre particuliers et changement de domicile : acte de vente notarié	1857
1 G 60	Etablissement des plans du cadastre de la ville (1952), coût et détail des plans : acte de vente notarié	1946-1947
1 G 61	Propriétés communales, relevés du cadastre : plans	1990
1 G 62	Propriétés communales : plan cadastral normalisé	1990
1 G 63	Propriétés communales, tableau d'assemblage vues aériennes : plans	1993
1 G 64	Propriétés communales, microfiches cadastrales : plans	1980-1998

Cadastre rénové de 1952



12Fi 68 : Plan d'assemblage zone urbaine (1952)

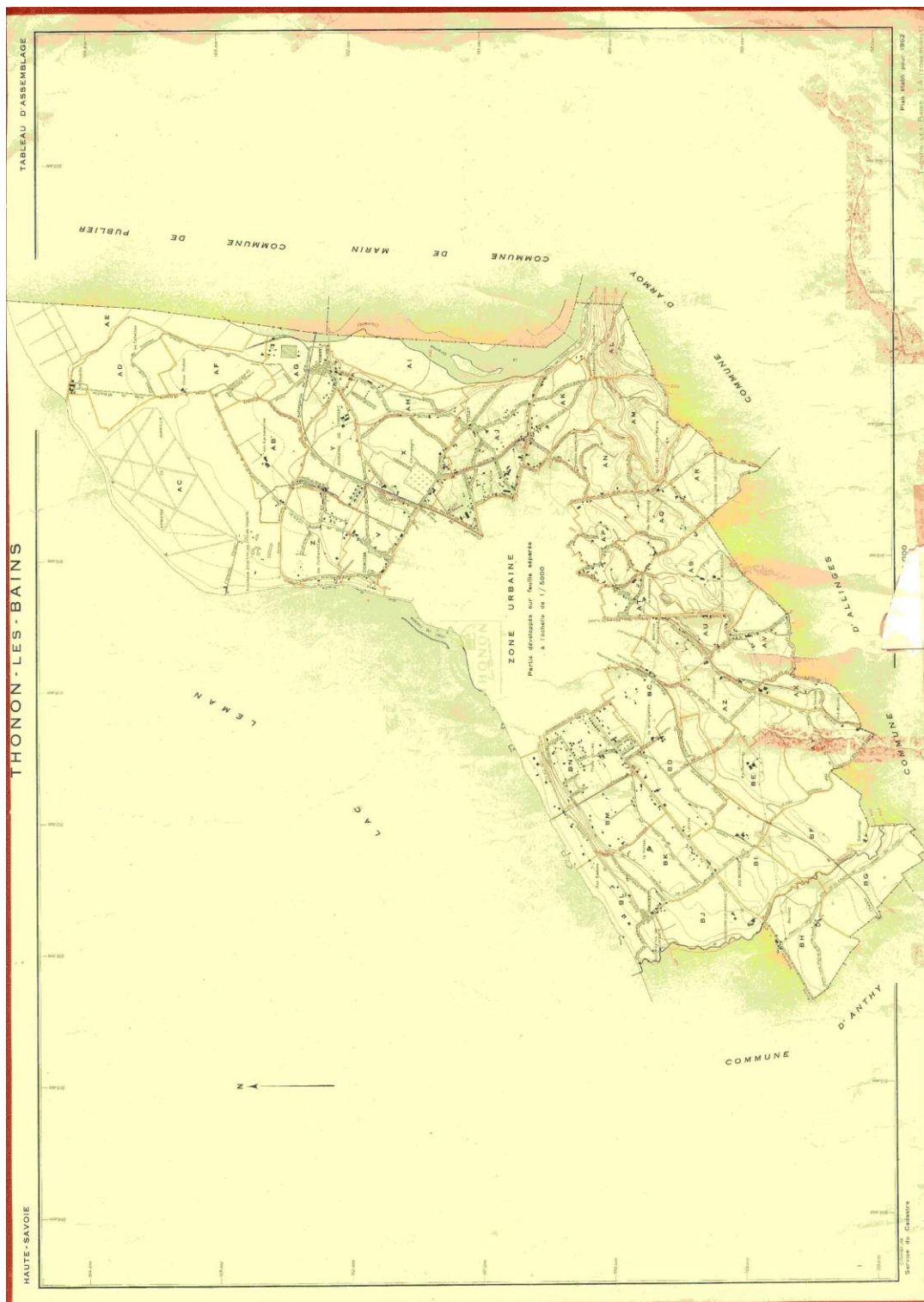

12Fi69 : Plan d'assemblage zone rurale (1952)

Matrice cadastrale des propriétés bâties et non bâties

1 G 65*	A à BARR	1 G 76*	MAI à MEY	}	1952-1974
1 G 66*	BART à BOC	1 G 77*	MIC à OT		
1 G 67*	BOCH à BOZ	1 G 78*	PAL à PIZ		
1 G 68*	BRA à CHA	1 G 79*	PLA à RIZ		
1 G 69*	CHAP à CUR	1 G 80*	RO à SU		
1 G 70*	DA à DR	1 G 81*	TA à VAU		
1 G 71*	DU à EX	1 G 82*	VE à Z		
1 G 72*	FAB à GAI	1 G 83*	VE à Z puis comptes supprimés		
1 G 73*	GAL à GLE	1 G 84*	Sociétés, Etat ou Commune, comptes 1-4299		
1 G 74*	GO à JOR	1 G 85*	idem, comptes 4300 à 10178		
1 G 75*	JOU à MAI				

Matrice cadastrale des propriétés bâties et non bâties : comptes supprimés

1 G 260*	sociétés, Etat, Commune puis A à BAUME			}	1952-1973
1 G 261*	BUATOIS à CURSAT	1 G 266*	MACHETTO à MIRODATOS		
1 G 262*	DABERE à DRUMAIN	1 G 267*	MONGARD à PIZZERA		
1 G 263*	DUBOIS à FAUCOZ	1 G 268*	PLACE à ROZEPECKI		
1 G 264*	GABELLA à GUYONNET	1 G 269*	SACHE à VESIN		
1 G 265*	HADINGER à LUTZ				

Etats de section

1 G 86*	A 1 à B 106	1 G 96*	I 21 à J 89	}	1952-1974
1 G 87*	C 1 à C 92	1 G 97*	J 90 à L 29		
1 G 88*	D 1 à E 49	1 G 98*	L 30 à L 123		
1 G 89*	E 50 à F 102	1 G 99*	L 124 à L 140		
1 G 90*	G 1 à G 99	1 G 100*	L 141 à N 80		
1 G 91*	G 102 à G 200	1 G 101*	N 83 à N 183		
1 G 92*	G 201 à G 324	1 G 102*	O 2 à P 39		
1 G 93*	G 325 à G 461	1 G 103*	P 41 à R 81		
1 G 94*	H 3 à H 79	1 G 104*	S 2 à S 170		
1 G 95*	H 80 à I 20				

1 G 257 - 259 : Cadastre rénové de 1952, registre des états de section, tableau récapitulatif

1950-1981

1 G 257*	Section A à S
1 G 258*	Section T à AM
1 G 259*	Section AN à BN

Plan cadastral

Les plans sont numérisés sauf 12Fi68

12 Fi 68	<i>TABLEAU D'ASSEMBLAGE ZONE URBAINE</i>		<i>Très dégradé</i>
12 Fi 69	<i>TABLEAU D'ASSEMBLAGE ZONE RURALE</i>		
12 Fi 70	<i>SECTION A</i>	12 Fi 94	<i>SECTION AL</i>
12 Fi 71	<i>SECTION B</i>	12 Fi 95	<i>SECTION AM</i>
12 Fi 72	<i>SECTION C</i>	12 Fi 96	<i>SECTION AN</i>
12 Fi 73	<i>SECTION D</i>	12 Fi 97	<i>SECTION AP</i>
12 Fi 74	<i>SECTION E</i>	12 Fi 98	<i>SECTION AQ</i>
12 Fi 75	<i>SECTION F</i>	12 Fi 99	<i>SECTION AR</i>
12 Fi 76	<i>SECTION G centre-ville</i>	12 Fi 100	<i>SECTION AS</i>
12 Fi 77	<i>SECTION H</i>	12 Fi 101	<i>SECTION AT</i>
12 Fi 78	<i>SECTION I</i>	12 Fi 102	<i>SECTION AV</i>
12 Fi 79	<i>SECTION J</i>	12 Fi 103	<i>SECTION AX</i>
12 Fi 80	<i>SECTION K</i>	12 Fi 104	<i>SECTION AY</i>
12 Fi 81	<i>SECTION L</i>	12 Fi 105	<i>SECTION AZ</i>
12 Fi 82	<i>SECTION M</i>	12 Fi 106	<i>SECTION BD</i>
12 Fi 83	<i>SECTION N</i>	12 Fi 107	<i>SECTION BE</i>
12 Fi 84	<i>SECTION O</i>	12 Fi 108	<i>SECTION BF</i>
12 Fi 85	<i>SECTION Q</i>	12 Fi 109	<i>SECTION BG</i>
12 Fi 86	<i>SECTION S</i>	12 Fi 110	<i>SECTION BH</i>
12 Fi 87	<i>SECTION T</i>	12 Fi 111	<i>SECTION BI</i>
12 Fi 88	<i>SECTION V</i>	12 Fi 112	<i>SECTION BJ</i>
12 Fi 89	<i>SECTION X</i>	12 Fi 113	<i>SECTION BK</i>
12 Fi 90	<i>SECTION Z</i>	12 Fi 114	<i>SECTION BL</i>
12 Fi 91	<i>SECTION AE</i>	12 Fi 115	<i>SECTION BM</i>
12 Fi 92	<i>SECTION AI</i>	12 Fi 116	<i>SECTION BN</i>
12 Fi 93	<i>SECTION AK</i>		

Cadastre rénové de 1974

Matrice cadastrale des propriétés bâties et non bâties

1 G 105*	Sociétés, Etat ou Commune	A (+1) à Sci (+229)
1 G 106*	"	Sci (+230) à Sci (+399)
1 G 107*	"	Si (+401) à Ville (+692)
1 G 108*	"	Ville Thonon (+693) à Centre Commercial Létroz (+1055)
1 G 109*	ABBE (A 1) à ALPHONSE (A 264)	
1 G 110*	BABOULT (B 3) à BESSON (B 274)	
1 G 111*	BESSON (B 275) à BOUVARD (B 549)	
1 G 112*	BOUVET (B 550 à B 799)	
1 G 113*	BOUVET (B 800) à BOLE (B 1099)	
1 G 114*	BON (B 1101) à BOVIER (B 1300)	
1 G 115*	BRACQ (B 1301) à BOCHATON (B 1798)	
1 G 116*	CABANE (C 1) à CLARET (C 247)	
1 G 117*	CLERC (C 254 à C 599)	
1 G 118*	COLLIN (C 600) à COLIGNON (C 1013)	
1 G 119*	DABERE (D 1) à DICQUE (D 300)	
1 G 120*	DIETHELM (D 301) à DELEVAUD (D 699)	
1 G 121*	DELEVAUX (D 700) à DUMONT (D 949)	
1 G 122*	DUPONT (D 951) à DUMAS (D 1264)	
1 G 123*	ECHALLIER (E 2) à FOLLIET (F 178)	
1 G 124*	FONTANEL (F 184) à FAYNOT (F 760)	
1 G 125*	GABELLA (G 2) à GLAUS (G 249)	
1 G 126*	GLEYZE (G 250) à GIROD (G 549)	
1 G 127*	GOIRAUD (G 551) à GUICHARD (G 906)	
1 G 128*	HAAKMAN (H 1) à IACAZZI (I 28)	
1 G 129*	JACOB (J 1) à KELLNER (K 56)	
1 G 130*	LAB (L 1) à LUGRIN (L 249)	
1 G 131*	LAMOthe (L 251) à LANVERS (L 611)	
1 G 132*	MACARY (M 1) à MEUNIER (M 247)	
1 G 133*	MEYNAND (M 251) à MUZEAUX (M 499)	
1 G 134*	MAGGINI (M 501) à MOUCHET (M 750)	
1 G 135*	MOUCHET (M 751) à MIEVRE (M 1213)	
1 G 136*	NAMBRIDE (N 1) à PAUBEL (P 50)	
1 G 137*	PAUBEL (P 51) à POLLIEN (P 299)	
1 G 138*	POMEL (P 300) à PORTIER (P 549)	
1 G 139*	PORTIER (P 550) à PERREARD (P 894)	
1 G 140*	QUILLOT (Q 5) à ROUGE (R 250)	
1 G 141*	ROY (R 251) à RICHARD (R 666)	
1 G 142*	SABATHIER (S 1) à SOFFRAY (S 408)	
1 G 143*	TABERLET (T 2) à TOUSSAINT(T 358)	

1974-1979

- 1 G 144*** UHL (U 1) à VANANDRUEL (V 298)
- 1 G 145*** VESIN (V 301) à ZARRABI (Z 40)
- 1 G 146*** Table indicative des propriétaires classée par groupe dans l'ordre alphabétique - Groupe + (sociétés, institutions...), groupes A à C.
- 1 G 147*** Table indicative des propriétaires classée par groupe dans l'ordre alphabétique - Groupes D à L.
- 1 G 148*** Table indicative des propriétaires classée par groupe dans l'ordre alphabétique - Groupes M à Z.

Matrice cadastrale des propriétés bâties et non bâties : comptes supprimés classés par numéro communal de propriétaires

1 G 149*	A 3 à A 167	1 G 152*	D 7 à I 18	}	supprimés en 1975
1 G 150*	B 10 à C 666	1 G 153*	J 17 à P 622		
1 G 151*	C 1 à C 448	1 G 154*	Q 3 à Z 15		
1 G 155*	Sociétés, Etat ou Commune, associations 1 à 445		}	supprimés en 1976	
1 G 156*	“	fin puis A 1 à B 1304			
1 G 157*	C 4 à E 57	1 G 159*			M 3 à P 676
1 G 158*	F 2 à L 421	1 G 160*			Q 1 à Z 27
1 G 161*	Sociétés, Etat ou Commune +11 à +472		}	supprimés en 1977	
1 G 162*	A 19 à B 1403	1 G 165*			H 27 à M 492
1 G 163*	C 5 à D 1011	1 G 166*			M 499 à Q 12
1 G 164*	E 22 à G 690	1 G 167*			R 5 à Z 31
1 G 168*	Sociétés, Etat ou Commune	1 à 249	}	supprimés en 1978	
1 G 169*	“	251 à 524			
1 G 170*	“	fin puis A			
1 G 171*	B 3 à B 447	1 G 183*			H 1 à K 43
1 G 172*	B 449 à B 799	1 G 184*			L 1 à L 507
1 G 173*	B 800 à B 1199	1 G 185*			M 1 à M 349
1 G 174*	B 1200 à B 1557	1 G 186*			M 350 à M 674
1 G 175*	C 450 à C 866	1 G 187*			M 675 à M 1061
1 G 176*	D 1 à D 399	1 G 188*			N 1 à P 349
1 G 177*	D 401 à D 750	1 G 189*			P 350 à P 786
1 G 178*	D 751 à D 1119	1 G 190*			Q 1 à R 250
1 G 179*	E 2 à F 217	1 G 191*			R 251 à R 567
1 G 180*	F 220 à F 512	1 G 192*			S 1 à S 353
1 G 181*	G 2 à G 398	1 G 193*			T 1 à V 149
1 G 182*	G 400 à G 768	1 G 194*			V 151 à Z 35

1 G 195*	Sociétés, Etat ou Commune +4 à +605 puis A 1 à A 219			}	supprimés en 1979
1 G 196*	B 5 à B 1149	1 G 202*	L 1 à M 499		
1 G 197*	B 1150 à B 1635	1 G 203*	M 501 à O 22		
1 G 198*	C 5 à C 916	1 G 204*	P 6 à Q 22		
1 G 199*	D 4 à D 1181	1 G 205*	R 3 à S 379		
1 G 200*	E 4 à G 496	1 G 206*	T 1 à Z 35		
1 G 201*	G 501 à K 46				
1 G 207*	Sociétés, Etat ou Commune +16 à +132			}	supprimés en 1980
1 G 208*	"	+135 à +366			
1 G 209*	"	+316 à +1121			
1 G 210*	A 5 à B 309	1 G 215*	H 1 à L 573		
1 G 211*	B 312 à B 1345	1 G 216*	M 9 à M 1238		
1 G 212*	C 1 à D 1257	1 G 217*	N 3 à P 568		
1 G 213*	D 1155 à E 76	1 G 218*	Q 23 à S 373		
1 G 214*	F 1 à G 664	1 G 219*	T 7 à Z 30		

Matrice cadastrale des propriétés bâties et non bâties

1 G 220*	Table des numéros communaux de propriétaires dans l'ordre numérique			}	1974
1 G 221*	Sociétés, Etat ou Commune - Abeille-Paix-Ignard SA à Industrie du bois (MIB)				
1 G 222*	"	Ingagel à Office HLM Thonon			
1 G 223*	"	Office départemental HLM à SCI de sous Bassus			
1 G 224*	"	SCI des Roches à Société Corniche immobilières			
1 G 225*	"	Société de placements immobiliers à Ville de Thonon			
1 G 226*	"	Ville de Thonon à Copropriété 10 square Aristide BRIAND			
1 G 227*	A à Barnet	1 G 242*	Jacob à Kung		
1 G 228*	Barnoud à Bermond	1 G 243*	Lab à Laval		
1 G 229*	Bernardon à Bocchetta	1 G 244*	Lavanchy à Lysensoone		
1 G 230*	Bochaton à Bourgeois	1 G 245*	Macary à Megevand		
1 G 231*	Bourgeot à Buzetti	1 G 246*	Megevet à Moge		
1 G 232*	Cabane à Charpin	1 G 247*	Mogenet à Myalonnier		
1 G 233*	Charrier à Cuvelier	1 G 248*	Nabavi à Paturel		
1 G 234*	Dabere à Delmer	1 G 249*	Paubel à Piotton		
1 G 235*	Delmonaco à Doue	1 G 250*	Piovesan à Puthod		
1 G 236*	Dousse à Duvillard	1 G 251*	Quadrio à Richard		
1 G 237*	Ebrahimi à Feit	1 G 252*	Richelet à Rzepecki		
1 G 238*	Feld à Fusi	1 G 253*	Saas à Szczykala		
1 G 239*	Gabella à Gay	1 G 254*	Taberlet à Tye		
1 G 240*	Gaydet à Guys	1 G 255*	Udry à Vildary		
1 G 241*	Haakman à Israël	1 G 256*	Villa à Zwingmann		

Matrice cadastrale générale - Contributions et taxes d'habitation par nomination de rue dans l'ordre alphabétique

1 G 271* : 1945	1 G 280* : 1966
1 G 272* : 1952	1 G 281* : 1967
1 G 273* : 1955	1 G 282* : 1968
1 G 274* : 1960	1 G 283* : 1969
1 G 275* : 1961	1 G 284* : 1970
1 G 276* : 1962	1 G 285* : 1971
1 G 277* : 1963	1 G 286* : 1972 Abattoirs à Jean Blanchard
1 G 278* : 1964	1 G 287* : 1972 Jean Moulin à Vongy
1 G 279* : 1965	

Cadastre rénové de 1981



12 Fi 133 : Section G

Plan cadastral : Mises à jour pour 1981

Les plans 12 Fi 127 à 187 sont numérisés

12 Fi 127	A, 3e édition		
12 Fi 128	B, 3e édition		
12 Fi 129	C, 3e édition		
12 Fi 130	D, 3e édition		
12 Fi 131	E, 3e édition		
12 Fi 132	F, 3e édition		
12 Fi 133	G, 3e édition		
12 Fi 134	H, 3e édition	12 Fi 195	H 186 et 176 non aménagées
12 Fi 135	I, 3e édition		
12 Fi 136	J, 3e édition		
12 Fi 137	K, 3e édition	12 Fi 199	K 83 et 170 non aménagées
12 Fi 138	L, 4e édition		
12 Fi 139	M, 3e édition	12 Fi 202	M 31, 27 et 55 non aménagées
		12 Fi 203	M 27 divisée
12 Fi 140	N, 3e édition		

12 Fi 141	<i>O, 3e édition</i>		
12 Fi 142	<i>P, 3e édition</i>	12 Fi 206	<i>P 83 et 84 non aménagées</i>
12 Fi 143	<i>Q, 3e édition</i>		
12 Fi 144	<i>R, 3e édition</i>		
12 Fi 145	<i>S, 3e édition</i>		
12 Fi 146	<i>T, 3e édition</i>		
12 Fi 147	<i>U, 3e édition</i>	12 Fi 212	<i>modifications sur U85, 90, 91, 437, 438</i>
		12 Fi 213	<i>modifications sur U 85, 382, 437, 438</i>
12 Fi 148	<i>V, 3e édition</i>	12 Fi 215	<i>V 769 construction modifiée</i>
12 Fi 149	<i>X, 2e édition</i>		
12 Fi 150	<i>Y, 4e édition</i>	12 Fi 217	<i>Y 254 construction modifiée</i>
12 Fi 151	<i>Z, 3e édition</i>	12 Fi 219	<i>modifications sur Z19 et 75, 333, 441</i>
		12 Fi 220	<i>Z 19 et 75 non divisées</i>
12 Fi 152	<i>AB, 3e édition</i>		
12 Fi 153	<i>AC, 3e édition</i>		
12 Fi 154	<i>AD, 3e édition</i>		
12 Fi 155	<i>AE, 3e édition</i>		
12 Fi 156	<i>AF, 4e édition</i>		
12 Fi 157	<i>AG, 4e édition</i>		
12 Fi 158	<i>AH, 4e édition</i>	12 Fi 227	<i>AH22 : redivision, numérotée 392</i>
		12 Fi 228	<i>modifications sur AH 22, 187, 341</i>
12 Fi 159	<i>AI, 3e édition</i>	12 Fi 229	<i>Modification le long de la route du Ranch</i>
12 Fi 160	<i>AJ, 5e édition</i>	12 Fi 231	<i>AJ 728, 312, 551, 660, 521, 735, 419, 664 aménagées</i>
12 Fi 161	<i>AK, 4e édition</i>		
12 Fi 162	<i>AL, 3e édition</i>		
12 Fi 163	<i>AM, 3e édition</i>	12 Fi 235	<i>AM- Plan de la carrière</i>
12 Fi 164	<i>AN, 3e édition</i>		
12 Fi 165	<i>AO, 4e édition</i>	12 Fi 238	<i>AO 383, 549 et 550 aménagées</i>
		12 Fi 239	<i>AO 320 aménagée.</i>
12 Fi 166	<i>AP, 4e édition</i>	12 Fi 240	<i>AP 54, 55, et 327 aménagées</i>
		12 Fi 241	<i>modifications sur AP 75, 355, 366</i>
12 Fi 167	<i>AQ, 3e édition</i>		
12 Fi 168	<i>AR, 3e édition</i>		
12 Fi 169	<i>AS, 4e édition</i>		
12 Fi 170	<i>AT, 4e édition</i>	12 Fi 246	<i>AT 173 aménagée</i>
12 Fi 171	<i>AU, 3e édition</i>		
12 Fi 172	<i>AV, 3e édition</i>		
12 Fi 173	<i>AX, 3e édition</i>		
12 Fi 174	<i>AY, 3e édition</i>		

12 Fi 175	<i>AZ, 3e édition</i>	12 Fi 251	<i>AZ 40, 129, 183, 240, 243, 245, 250, 253, 263, 286, aménagées</i>
12 Fi 176	<i>BC, 3e édition</i>		
12 Fi 177	<i>BD, 5e édition</i>	12 Fi 254	<i>BD 102, 182, 115 aménagées</i>
12 Fi 178	<i>BE, 3e édition</i>		
12 Fi 179	<i>BF, 3e édition</i>		
12 Fi 180	<i>BG, 3e édition</i>		
12 Fi 181	<i>BH, 3e édition</i>	12 Fi 259	<i>BH 24, 90, 109, 114 aménagées</i>
12 Fi 182	<i>BI, 3e édition</i>	12 Fi 261	<i>Réaménagement vers Morcy</i>
12 Fi 183	<i>BJ, 3e édition</i>	12 Fi 263	<i>BJ 62 Clinique Lamartine</i>
12 Fi 184	<i>BK, 4e édition</i>	12 Fi 265	<i>BK 316, 339, 285, 429, 430, 431, 67 aménagées</i>
12 Fi 185	<i>BL, 4e édition</i>	12 Fi 267	<i>BL 386, 387, 388 aménagées</i>
12 Fi 186	<i>BM, 3e édition</i>	12 Fi 269	<i>BM117 modifiée, BM281 aménagée</i>
12 Fi 187	<i>BN, 4e édition</i>		

3 G

***Rapports de la commune avec les
diverses administrations au point de
vue financier***

- 3 G 1** Trésorerie générale, impôt général sur le revenu, perceptions, contributions directes et taxes payées, contributions foncières, personnelle et des portes et fenêtres : liste des contribuables assujettis
1907-1927
- 3 G 2** Trésorerie générale, Recette générale, Contributions de la commune de Thonon. Perceptions : listes des contributions
1945-1984
- 3 G 3** Poids et mesures, installation d'un bureau annexe de contrôle : correspondance
1940-1942

Autres plans cadastraux

Plan cadastral de 1872

12 Fi 272	<i>Section 166 A (n°1 à 491), feuille numéro 1. - Feuille dressée en 1872, révisée pour 1956, édition mise à jour pour 1989.</i>	<i>1989</i>
12 Fi 273	<i>Section 166 A (n°492 à 792), feuille numéro 2. - Feuille dressée en 1872, révisée pour 1956, édition mise à jour pour 1989.</i>	<i>1989</i>
12 Fi 274	<i>Section 166 A (n°793 à 1220), feuille numéro 3. - Feuille dressée en 1872, révisée pour 1956, édition mise à jour pour 1989.</i>	<i>1989</i>
12 Fi 275	<i>Section 166 B (n°1 à 424), feuille numéro 1. - Feuille dressée en 1872, révisée pour 1956, 3ème édition mise à jour pour 1981.</i>	<i>1981</i>

Plan cadastral de 1987**ANTHY bloc n°2-130-31**

12 Fi 276	<i>Coupure 5</i>	12 Fi 278	<i>Coupure 15</i>
12 Fi 277	<i>Coupure 10</i>		

LE LYAUD bloc n°2-131-31

12 Fi 279	<i>Coupure 1</i>	12 Fi 282	<i>Coupure 4</i>
12 Fi 280	<i>Coupure 2</i>	12 Fi 283	<i>Coupure 6</i>
12 Fi 281	<i>Coupure 3</i>	12 Fi 284	<i>Coupure 7</i>

THONON-LES-BAINS bloc n°2-131-32

12 Fi 285	<i>Coupure 3</i>	12 Fi 294	<i>Coupure 18</i>
12 Fi 286	<i>Coupure 7</i>	12 Fi 295	<i>Coupure 19</i>
12 Fi 287	<i>Coupure 8</i>	12 Fi 296	<i>Coupure 20</i>
12 Fi 288	<i>Coupure 12</i>	12 Fi 297	<i>Coupure 21</i>
12 Fi 289	<i>Coupure 13</i>	12 Fi 298	<i>Coupure 22</i>
12 Fi 290	<i>Coupure 14</i>	12 Fi 299	<i>Coupure 23</i>
12 Fi 291	<i>Coupure 15</i>	12 Fi 300	<i>Coupure 24</i>
12 Fi 292	<i>Coupure 16</i>	12 Fi 301	<i>Coupure 25</i>
12 Fi 293	<i>Coupure 17</i>	12 Fi 302	<i>Coupure 25A</i>